



UNIONE EUROPEA
Fondo Sociale Europeo



MINISTERO del LAVORO
e delle POLITICHE SOCIALI

**COMITATO DI SORVEGLIANZA
PON INCLUSIONE 2014-2020**

Informativa sulle attività di valutazione
(p.to 5 o.d.g.)

I rapporti di valutazione del 2023

Ismeri Europa
Carlo Miccadei

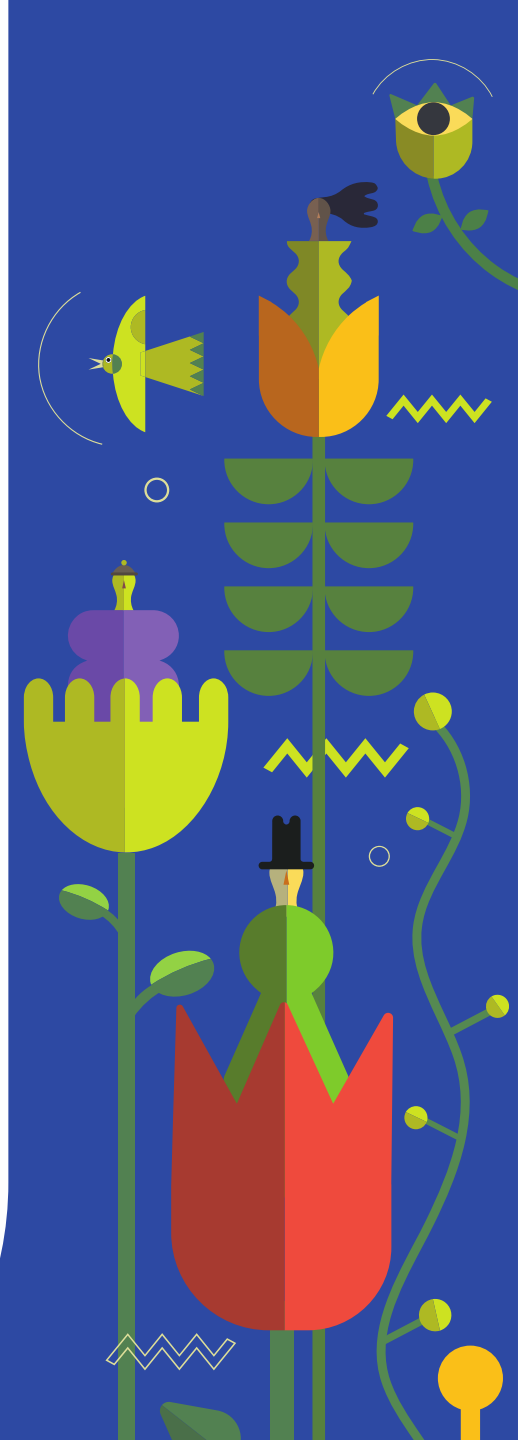



Temi della presentazione

- PON Inclusione e misure di sostegno al reddito ([3° Rapporto tematico](#))
- Focus tematico sugli interventi dell'UNAR ([Rapporto annuale 2022](#))
- Valutazione sulla comunicazione ([Rapporto annuale 2022](#))
- Avanzamento valutazione sui modelli innovativi per l'integrazione dei migranti ([4° Rapporto tematico](#))



3° Rapporto tematico

Valutazione degli interventi del PON Inclusione a supporto dell'attuazione del Reddito d'Inclusione e del Reddito di Cittadinanza



Finalità e disegno di valutazione

Obiettivo: valutazione degli impatti degli interventi sulla capacità amministrativa degli ATS

Domande di valutazione

- Contributo al rafforzamento amministrativo degli ATS
- Performance degli ATS nella gestione delle politiche attive socio-lavorative
- Meccanismi di funzionamento di questo tipo d'interventi
- Influenza dei contesti e fattori determinanti

Metodologia: analisi contesto (spese e utenti politiche sociali per ATS e Regione), analisi rendimento ATS (indice di performance su dati GePI), 9 casi di studio, verifica della teoria del cambiamento



Risultati analisi dati

Spesa pro capite

- Forti divari Nord/Sud e significative divergenze anche tra ATS della stessa regione
- Spesa generalmente maggiore nelle aree metropolitane del Paese (dove si concentra la «domanda» di politiche sociali), tranne che nelle regioni meno sviluppate

Indice performance nell'applicazione del LEP RdC

- Differenze Nord/Sud molto meno evidenti rispetto alla spesa sociale
- Differenze intraregionali più accentuate, sia a Nord che a Sud
- Performance ATS poco correlate con gli investimenti pro capite nelle politiche sociali
- Ruolo determinante degli investimenti PON



Casi di studio e verifica della Teoria del Cambiamento

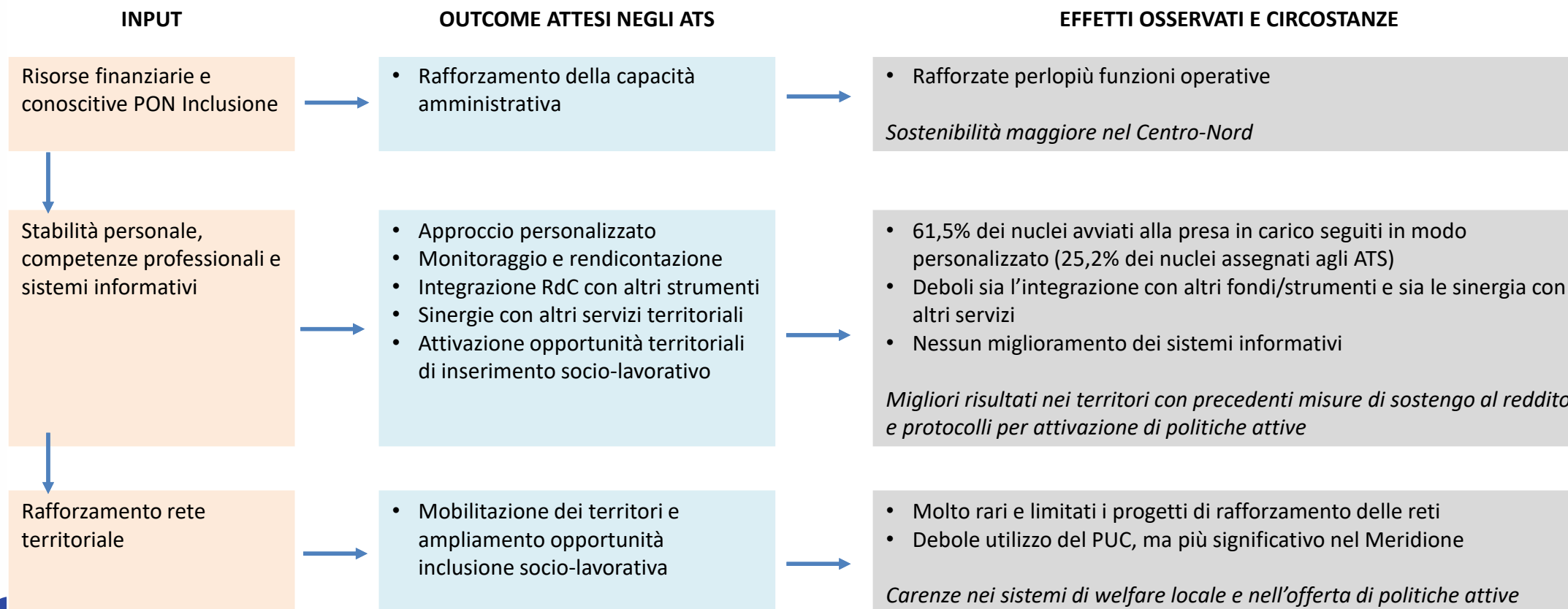



Casi di studio e verifica della Teoria del Cambiamento

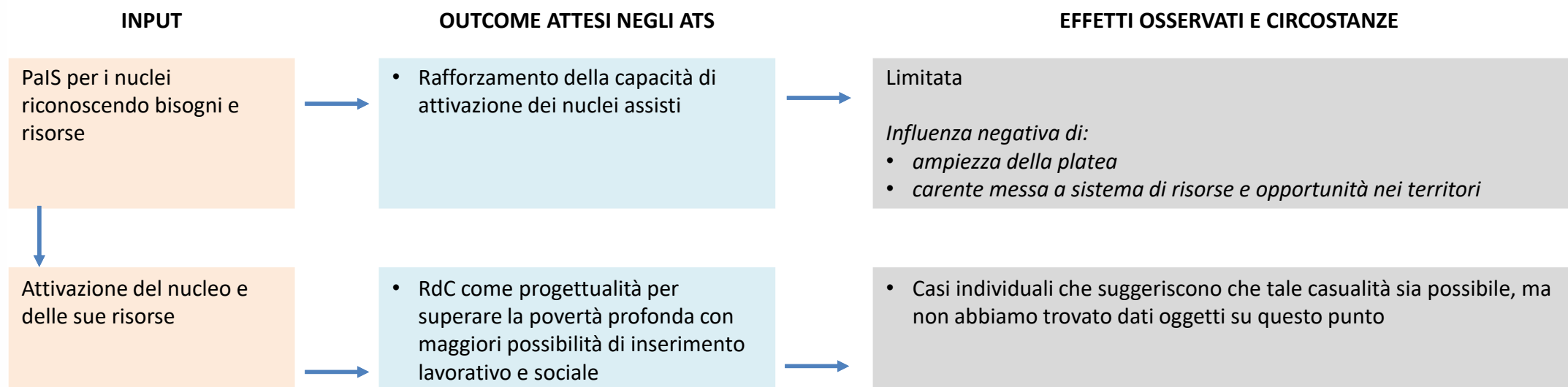



UNIONE EUROPEA
Fondo Sociale Europeo



MINISTERO del LAVORO
e delle POLITICHE SOCIALI



Rapporto annuale 2022

Realizzato tra febbraio e novembre 2023 e in via di pubblicazione



Contenuti del rapporto

- Raggiungimento dei target fisici e finanziari del programma
- Indagine sull'innovazione sociale promossa dai Beneficiari (Avvisi 3/2016, 1/2019 PaIS e 4/2016)
- **Focus tematico sull'innovazione negli interventi dell'UNAR di contrasto alle discriminazioni**
- **Analisi di efficacia del Piano di comunicazione del programma**



Oggetto e obiettivi del focus tematico

Interventi rivolti alle comunità LGBTQI+ e Rom-Sinti-Caminanti

Strategia e partenariato dell'UNAR

Due approfondimenti su progetti di particolare rilievo:

- [Refugee Center](#), nuovi centri antidiscriminazione per le persone della comunità
- [Accompagnamento e progettazione Piani di Azione Regionale \(PAR\)](#), con l'esempio della Regione Emilia-Romagna.

La valutazione era volta a indagare la capacità dell'UNAR di mettere in campo [azioni sociali innovative](#)



Comunità LGBTQIA+: il caso dei centri antidiscriminazione

Risposta significativa dell'associazionismo, ma considerevole anche quella degli **Enti Locali** (avviso efficace nel porre l'enfasi sulle partnership territoriali)

Centri sorti in **territori senza alcuna offerta sociale** rivolta alle persone LGBTQIA+

Novità rispetto alle consuetudinarie attività dei collettivi LGBTQIA+ e degli Enti Locali coinvolti

Offrendo una varietà di servizi di assistenza, accompagnamento e cura, **i centri hanno permesso di aggregare una pluralità di interventi** erogati sinora in maniera frammentaria

Per gli EELL **prima occasione per co-progettare e co-gestire insieme ad altri soggetti**; sviluppate competenze tecniche e amministrative di cui erano sprovvisti o carenti



Comunità RSC: il caso dei Piani di Azione Regionali

Gara di appalto (dell'UNAR) prevedeva l'affidamento di **Interventi pilota volti alla creazione di tavoli e network di stakeholder coinvolti a diverso titolo con le comunità RSC**

Scopo dell'intervento: favorire la partecipazione delle comunità RSC alla vita sociale, politica, economica e civica

Durata sperimentazione 24 mesi, **5 regioni** coinvolte (Lazio, Emilia-Romagna, Puglia, Sardegna, Calabria) e **6 partner** (UCRI, Fondazione Migrantes, 21 Luglio, Parsec, Agorà, Oasi2)

Caso Emilia-Romagna: elaborato il **Manifesto per la partecipazione delle comunità Sinti e Rom dell'Emilia-Romagna**, un documento di intenti aperto attraverso cui la comunità Sinti e Rom ha condiviso i principi base per la partecipazione alla vita sociale della Regione



Risultati della valutazione

UNAR ha messo in campo una serie di azioni che hanno permesso ai soggetti coinvolti a diversi livelli di **acquisire nuove competenze** e di **implementare nuove pratiche nei processi lavorativi**

Sviluppate iniziative efficaci in territori prima deserti dal punto di vista dell'intervento sociale a favore delle comunità target

Ampio coinvolgimento delle comunità destinatarie, che hanno preso parte ai processi decisionali e assunto una responsabilità progettuale a lungo non riconosciuta

Data la possibilità di **intraprendere e rafforzare un dialogo cooperativo** sia tra Enti del Terzo Settore, sia tra Pubbliche Amministrazioni che, soprattutto, tra Terzo settore e PA



Approfondimento sulla comunicazione del PON Inclusione

Primi risultati

Indagine rivolta alle Organizzazioni pubbliche e del Terzo settore e agli operatori della politiche sociali in quanto addetti ai lavori e destinatari diretti del PON Inclusione

Nomi estratti dagli elenchi del Ministero del lavoro (es. iscritti a GePI)

Hanno risposto circa 870 persone da tutto il territorio nazionale



Conoscenza del programma 96%

Sito PON Inclusione

Canali informazione del programma

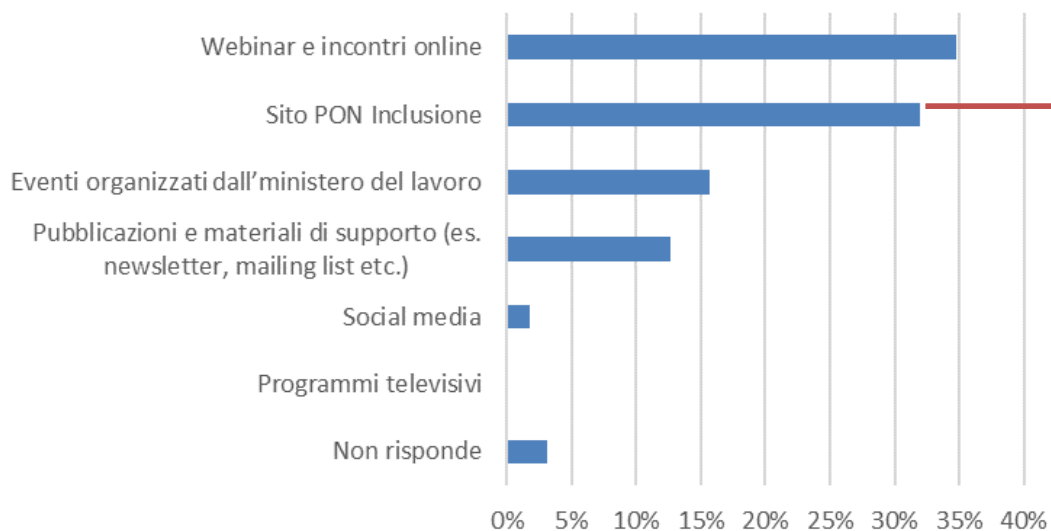

Frequenza consultazione

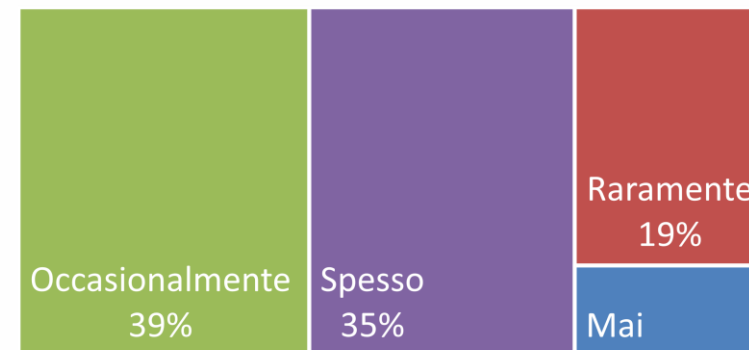

Utilità sito

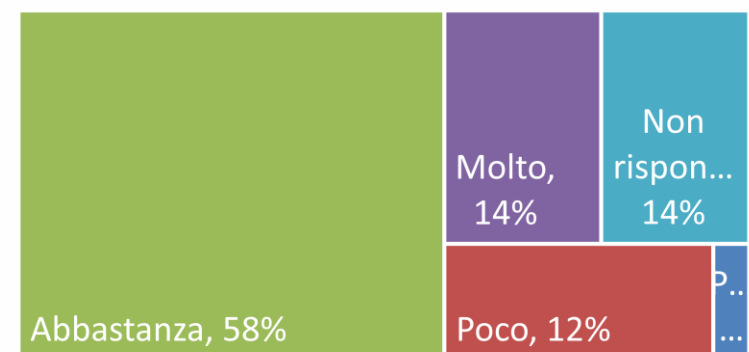



Sito Reddito di Cittadinanza

Frequenza

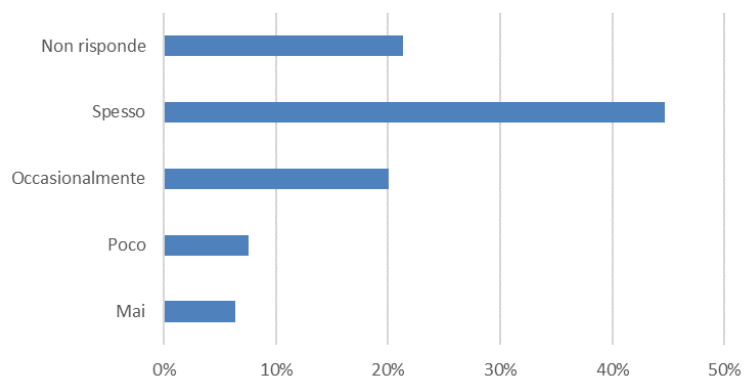

Utilità

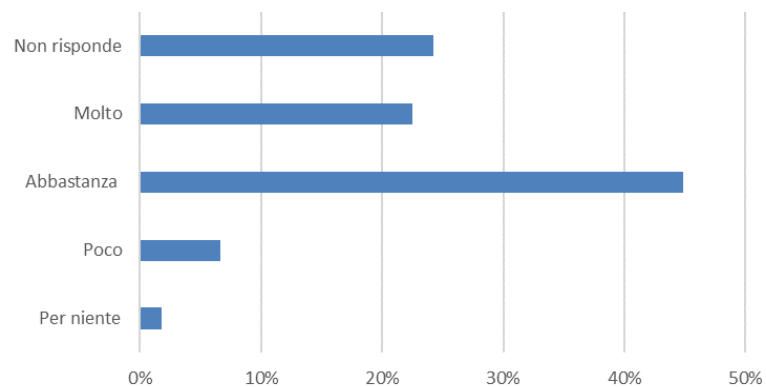

Utilizzo prodotti formativi del sito

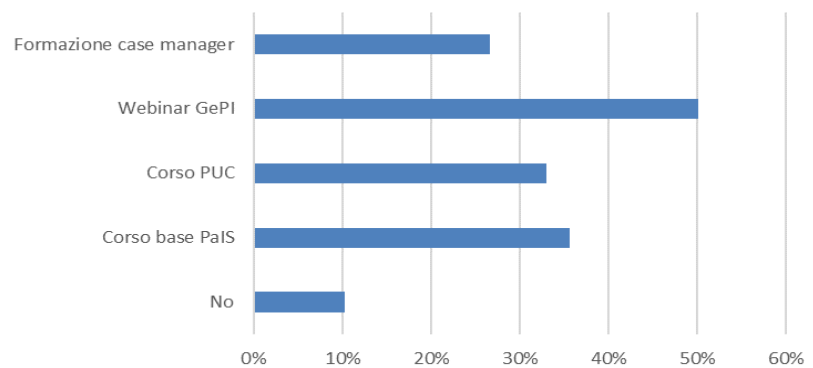



IV RAPPORTO TEMATICO

MODELLI INNOVATIVI PER L'INTEGRAZIONE DEI MIGRANTI

In corso di realizzazione, pubblicazione entro dicembre



IV RAPPORTO TEMATICO SU MODELLI INNOVATIVI PER L'INTEGRAZIONE DEI MIGRANTI (Asse 3)

- Analisi dei dati sull'accoglienza in Italia
- Interviste in profondità a OI, Soggetti attuatori e Beneficiari
- Analisi documentale dei progetti
- Indagine diretta ai partner/provider di servizi dei progetti (ca. 120 risposte)
- 4 casi di studio su iniziative locali nei programmi PIU' SUPREME, PUOI, SIPLA SUD, DIAGRAMMI



PON
INCLUSIONE

M
MINISTERO del LAVORO
e delle POLITICHE SOCIALI



Grazie per l'attenzione!