



UNIONE EUROPEA  
Fondo Sociale Europeo

PON  
INCLUSIONE

M



MINISTERO del LAVORO  
e delle POLITICHE SOCIALI

EVENTO ANNUALE  
DEL PON INCLUSIONE  
FSE 2014-2020

30 marzo  
2022

dalle 10.15 alle 13.00

ONLINE

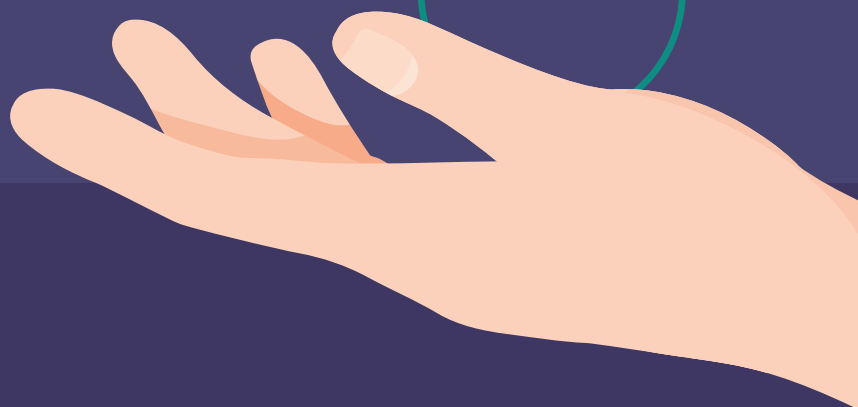

**VERSO UNA NUOVA CULTURA  
DELL'INCLUSIONE**

**IL CONTRIBUTO EUROPEO E LA RISPOSTA DELL'ITALIA**



UNIONE EUROPEA  
Fondo Sociale Europeo

**PON**  
INCLUSIONE

**M**



MINISTERO del LAVORO  
e delle POLITICHE SOCIALI

## SALUTI ISTITUZIONALI

10.20–10.30

**Elisabetta Cesqui** - Ministero del Lavoro e delle Politiche sociali

*Capo di Gabinetto*

**Andrea Bianchi** - Ministero del Lavoro e delle Politiche sociali

*Segretario Generale*

10.30–10.40

**Introduce e modera:**

**Paolo Onelli** - Ministero del Lavoro e delle Politiche sociali

*Direttore Generale per la Lotta alla povertà e per la programmazione sociale*

10.40–10.50

**Carla Antonucci** - Ministero del Lavoro e delle Politiche sociali

*Autorità di Gestione del PON Inclusionione*

## PARITÀ DI TRATTAMENTO, INCLUSIONE E VALORIZZAZIONE DELLE DIFFERENZE

10.50–11.10

**Infotrans.it, il primo portale istituzionale dedicato al benessere e alla salute delle persone transgender**

**Agnese Nadia Canevari** - Presidenza del Consiglio dei Ministri

*Dirigente Ufficio Nazionale Antidiscriminazioni Razziali (UNAR)*

**Marina Pierdominici** - Istituto Superiore di Sanità

*Responsabile scientifico del progetto*

**Matteo Marconi** - Istituto Superiore di Sanità

*Ricercatore Centro di riferimento per la medicina di genere*

**Porpora Marcasciano** - Movimento Identità Trans (MIT)

*Presidente onorario*

**Miki Formisano** - Centro Salute Trans e Gender Variant (CEST)

*Presidente*

11.10–11.30

**L'indagine sul Diversity management nelle aziende italiane**

**Agnese Nadia Canevari** - Presidenza del Consiglio dei Ministri

*Dirigente Ufficio Nazionale Antidiscriminazioni Razziali (UNAR)*

**Federico Polidoro** - ISTAT

*Dirigente Servizio sistema integrato sulle condizioni economiche e i prezzi al consumo*

**Igor Suran** - Associazione PARKS Liberi e Uguali

*Direttore esecutivo*

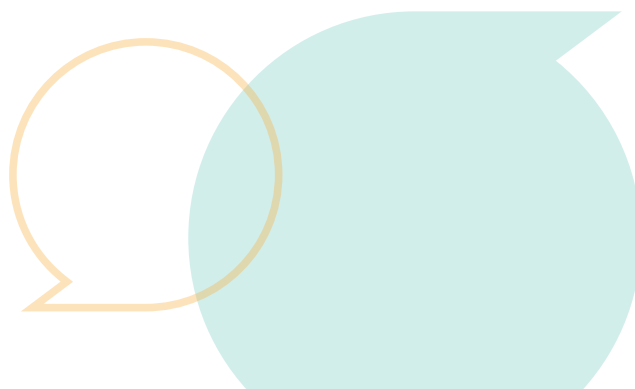



UNIONE EUROPEA  
Fondo Sociale Europeo

**PON**  
INCLUSIONE

**M**



MINISTERO del LAVORO  
e delle POLITICHE SOCIALI

## GLI INTERVENTI INTEGRATI DI INCLUSIONE SOCIALE PER LE PERSONE SENZA DIMORA

11.30–11.40

### Il rafforzamento dei servizi di contrasto alla povertà

**Cristina Berliri** - Ministero del Lavoro e delle Politiche sociali  
*Dirigente della Direzione per la Lotta alla povertà e per la programmazione sociale*

11.40–11.50

### Le politiche dell'abitare e l'integrazione pubblico privato

**Agnese Ciulla** - fio.PSD (Federazione Italiana Organismi per le Persone Senza Dimora)  
*Responsabile rapporti con Enti locali e Regioni*

11.50–12.00

### Una storia di speranza e di riscatto

**Gabriella Feraboli** - Cooperativa di Bessimo (Brescia)  
*Responsabile Area Sviluppo*

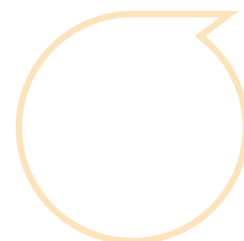

## A PARTIRE DAI BAMBINI ROM SINTI E CAMINANTI

12.00–12.10

### Il Progetto nazionale per l'inclusione e l'integrazione dei bambini e delle bambine Rom, Sinti e Caminanti (RSC)

**Adriana Ciampa** - Ministero del Lavoro e delle Politiche sociali  
*Dirigente della Direzione per la Lotta alla povertà e per la programmazione sociale*

12.10–12.20

### L'esperienza del Comune di Bologna

**Fabiana Forni** - Comune di Bologna  
*Responsabile locale del progetto Rom, Sinti e Caminanti*

## IL PUNTO DI VISTA DELLA COMMISSIONE EUROPEA

12.20–12.30

**Adelina Dos Reis** - Commissione europea  
*Capo Unità Italia, Danimarca e Svezia*  
*Direzione Generale per l'occupazione, gli affari sociali e l'inclusione*

12.30–12.50

**Q & A**  
*sezione interattiva domande e risposte*

12.50–13.00

**Conclusioni**  
**Andrea Orlando**  
*Ministro del Lavoro e delle Politiche sociali*

